



# GAP SWINE FARM

## WITH THE LAWS YOU SHOULD KNOW

กฎหมายที่ควรทราบในฟาร์มสุกร GAP



# GAP SWINE FARM

## WITH THE LAWS YOU SHOULD KNOW

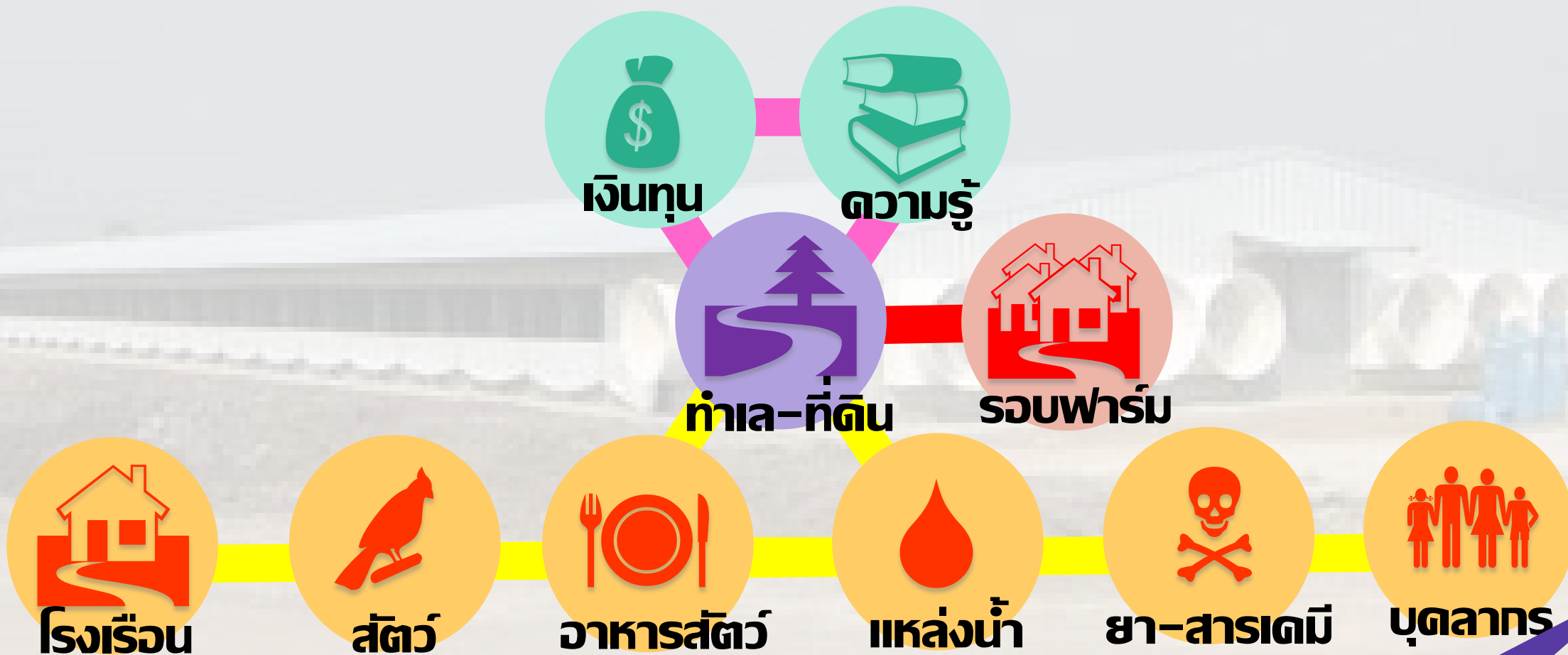



พ.ร.บ.การผังเมือง พ.ศ.2562



ทำเล-ที่ดิน



รอบฟาร์ม

พ.ร.บ.การสาธารณสุข พ.ศ. 2535



โรงเรือน

พ.ร.บ.  
ควบคุม  
อาคาร  
พ.ศ.2522



สัตว์

-พ.ร.บ.โรคระบาด  
สัตว์ พ.ศ.2558  
-พ.ร.บ.ป้องกันการ  
ทารุณกรรมและ  
การจัดสวัสดิภาพ  
สัตว์ พ.ศ.2557  
-พ.ร.บ.สงวนและ  
คุ้มครองสัตว์ป่า  
พ.ศ.2562



อาหารสัตว์

พ.ร.บ.  
ควบคุม  
คุณภาพ  
อาหารสัตว์  
พ.ศ.2558



แหล่งน้ำ

-พ.ร.บ.น้ำ  
บาดาลพ.ศ.2520  
-พ.ร.บ.ส่งเสริม  
และรักษา  
คุณภาพ  
สิ่งแวดล้อม  
แห่งชาติ  
พ.ศ.2535



ยา-สารเคมี

-พ.ร.บ.ยา  
พ.ศ.2510-  
2562  
-พ.ร.บ.วัตถุ  
อันตราย  
พ.ศ.2535-52



บุคลากร

-พ.ร.บ.คุ้มครอง  
แรงงาน  
พ.ศ.2541-2562  
-พ.ร.บ.วิชาชีพ  
การสัตวแพทย์  
พ.ศ.2545



พ.ร.บ.การผังเมือง พ.ศ.2562



ทำเล-ที่ดิน

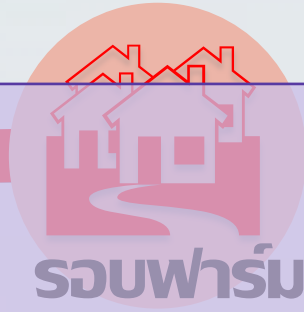

รอบฟาร์ม

พ.ร.บ.การสาธารณสุข  
พ.ศ. 2535



โรงเรียน



สัตว์



อาหารสัตว์



แหล่งน้ำ



ยา-สารเคมี

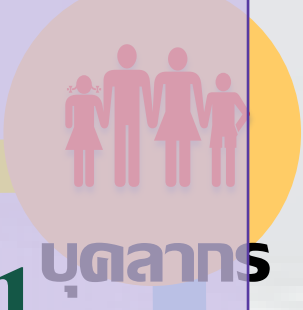

บุคลากร

# พ.ร.บ.มาตรฐานสินค้าเกษตร พ.ศ.2551

# GAP

พ.ร.บ.  
ควบคุม  
อาคาร  
พ.ศ.2522

-พ.ร.บ.โรค  
ระบาดสัตว์  
พ.ศ.2558  
-พ.ร.บ.สงวน  
และคุ้มครอง  
สัตว์ป่า  
พ.ศ.2562

พ.ศ.2558

-พ.ร.บ.น้ำ  
พ.ศ.2520  
พ.ศ.2558  
พ.ศ.2535

-พ.ร.บ.ยา  
พ.ศ.2510-  
2562  
-พ.ร.บ.วัตถุ  
อันตราย  
พ.ศ.2535

-พ.ร.บ.คุ้มครอง  
แรงงาน  
พ.ศ.2541-2562  
-พ.ร.บ.วิชาชีพ  
การสัตวแพทย์  
พ.ศ.2545



ทำเล-ที่ดิน

พ.ร.บ.การผังเมือง

พ.ศ.2562



ฟาร์มสุกรอยู่ในพื้นที่ผังเมืองสี  
อะไร  
ทำฟาร์มเลี้ยงสัตว์ได้หรือไม่?







พ.ร.บ.การผังเมือง

พ.ศ.2562

**ทำฟาร์มปศุสัตว์ดี  
ห้ามทำโรงงาน**

**ห้ามทำฟาร์มปศุสัตว์**

1.เขตสีเหลือง		ที่ดินประเภทที่อยู่อาศัยหนาแน่นน้อย
2.เขตสีส้ม		ที่ดินประเภทที่อยู่อาศัยหนาแน่นปานกลาง
3.เขตสีแดง		ที่ดินประเภทพาณิชยกรรม และที่อยู่อาศัยหนาแน่นมาก
4.เขตสีม่วง		ที่ดินประเภทอุตสาหกรรมและคลังสินค้า
5.เขตสีม่วงอ่อน		ที่ดินประเภทอุตสาหกรรมเฉพาะกิจ
6.เขตสีเขียว		ที่ดินประเภทชนบทและเกษตรกรรม
7.เขตสีเขียวอ่อน		ที่ดินประเภทที่โล่งเพื่อนันทนาการ และการรักษาคุณภาพสิ่งแวดล้อม
8.เขตสีเขียวมะกอก		ที่ดินประเภทสถาบันการศึกษา
9.เขตสีเทาอ่อน		ที่ดินประเภทสถาบันศาสนา
10.เขตสีน้ำเงิน		ที่ดินประเภทสถาบันราชการ สาธารณูปโภคและสาธารณูปการ
11.เขตสีน้ำตาลอ่อน		ที่ดินประเภทอนุรักษ์ เพื่อส่งเสริมเอกลักษณ์ศิลปวัฒนธรรมไทย



# GAP SWINE FARM LAWS

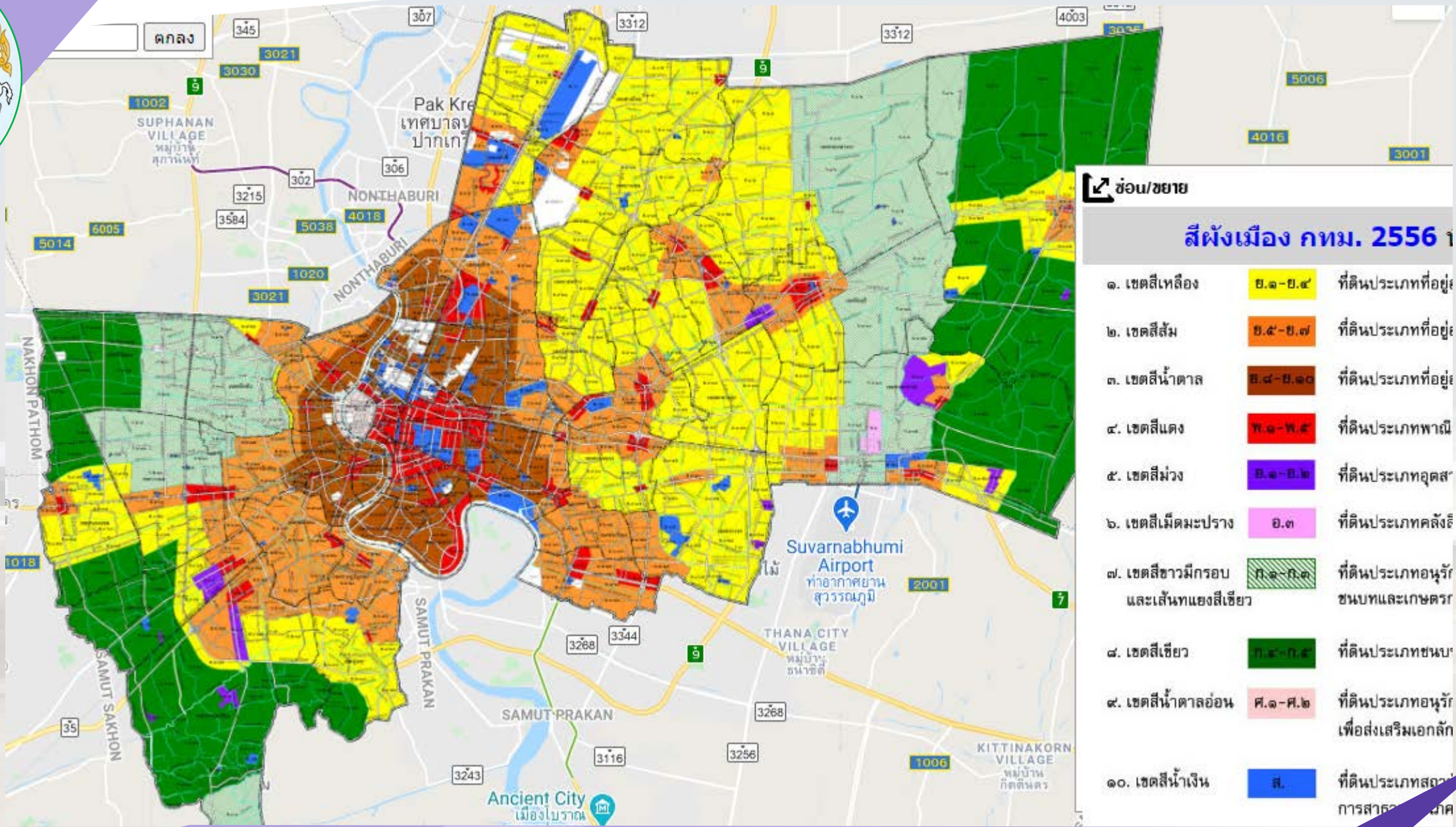



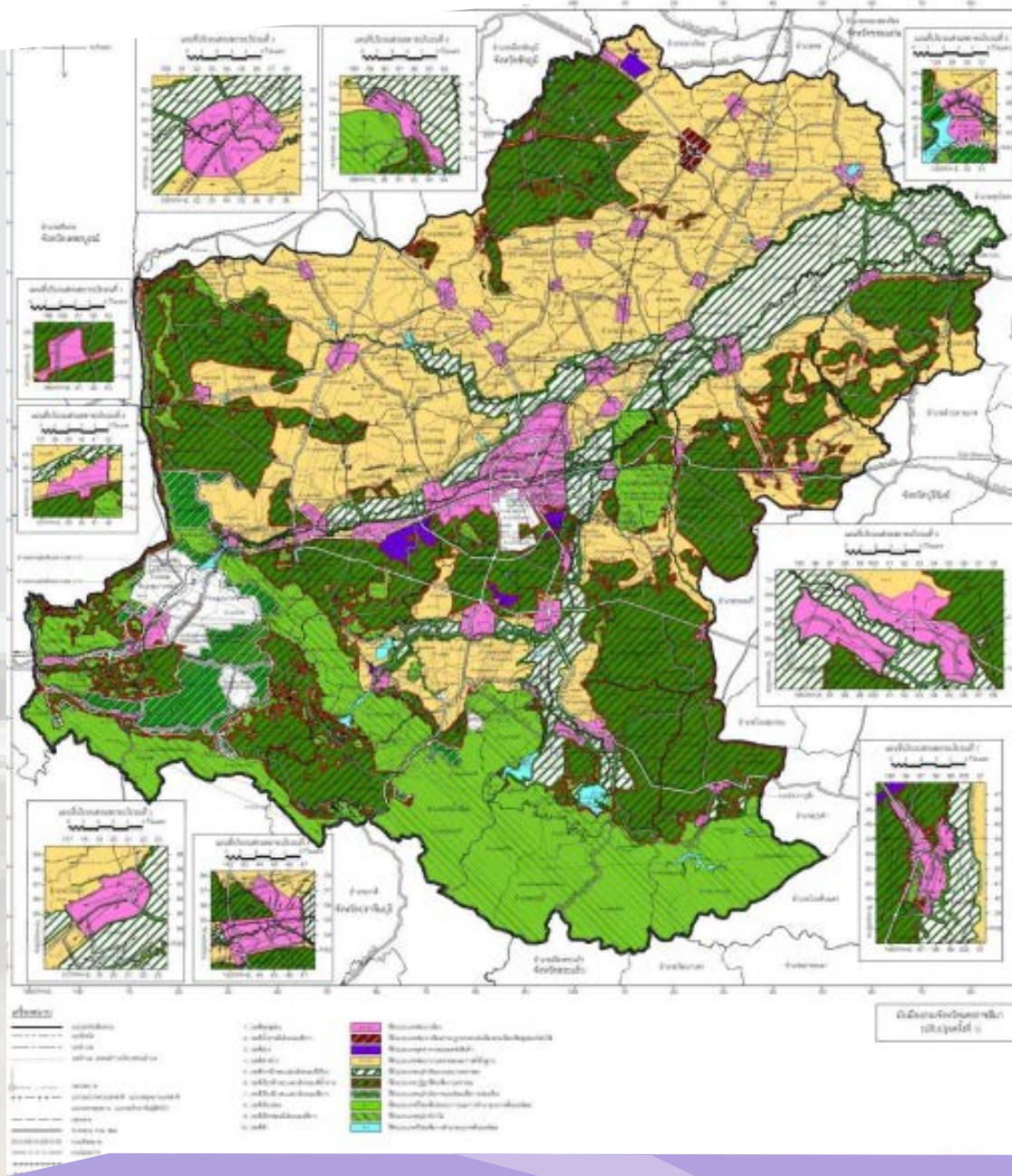

มีการใช้ประโยชน์ที่ดิน 10 ประเภท



ม.

ที่ดินประเภทพัฒนาเมือง



ที่ดินประเภทพัฒนาเมืองตาม  
กฎกระทรวงให้ให้บังคับผังเมืองรวมเมือง  
หรือชุมชนบังคับใช้



ข.

ที่ดินประเภทอุตสาหกรรมและคลังสินค้า

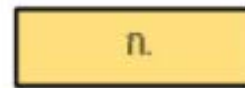

ก.

ที่ดินประเภทพัฒนาเกษตรกรรม  
และการตั้งถิ่นฐาน



ค.

ที่ดินประเภทอนุรักษ์ชนบท  
และเกษตรกรรม



ง.

ที่ดินประเภทปฏิรูปเพื่อเกษตรกรรม



จ.

ที่ดินประเภทอนุรักษ์สภาพแวดล้อม  
เพื่อการท่องเที่ยว

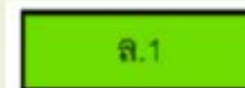

ฉ.1

ที่ดินประเภทที่โล่งเพื่อนันทนาการ  
และการรักษาคุณภาพสิ่งแวดล้อม

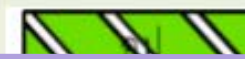

ที่ดินประเภทอนุรักษ์ป่าไม้

ผังเมืองโคราช

2563

ผังเมือง

ปรับปรุงได้  
ตามยุคสมัย





**ทำเล-ที่ดิน**

**พ.ร.บ.การผังเมือง**

**พ.ศ.2562**

**มาตรา 104 ฝ่าฝืนคำสั่ง**

**คุก < 6 เดือน**

และ/  
หรือ

**ปรับ < 50,000 บาท**

**มาตรา 105 ทำผิดผังเมือง**

**คุก < 1 ปี**

และ/  
หรือ

**ปรับ < 100,000 บาท**

**มาตรา 38 ...ใช้ที่ดินก่อนปรับผังเมือง ให้พิจารณาถึงการใช้ประโยชน์หรือการประกอบกิจการตามความเป็นจริง + อุทธรณ์**



ท่าเล-ที่ดิน



รอบฟาร์ม

พ.ร.บ.การสาธารณสุข พ.ศ. 2535



ต้องขออนุญาตเลี้ยงสัตว์กับใคร?  
ทำกิจการฟาร์มได้หรือไม่?  
ต้องถามชาวบ้านรอบข้างมั้ย?





ทำเล-ที่ดิน



รวมฟาร์ม

พ.ร.บ.การสาธารณสุข พ.ศ. 2535

ออกโดย

กระทรวงสาธารณสุข

เขตปกครอง

พิเศษ (กทม/พัทยา)

ใช้โดย

กรมอนามัย

สนับสนุน

องค์การปกครองส่วน  
ท้องถิ่น

กรมส่งเสริม  
การปกครอง  
ส่วนท้องถิ่น

สนับสนุน

องค์การบริหารส่วน  
จังหวัด (อบจ)

เทศบาล

องค์การบริหารส่วน  
ตำบล (อบต)





ทําเล-ที่ดิน



รวมฟาร์ม

พ.ร.บ.การสาธารณสุข พ.ศ. 2535

ม.31

ประกาศกระทรวงสาธารณสุข เรื่อง กิจการที่เป็นอันตรายต่อสุขภาพ พ.ศ. 2558-2560

1) กลุ่มกิจการที่เกี่ยวข้องกับสัตว์เลี้ยง มี 2 กิจการ

2) กลุ่มกิจการที่เกี่ยวข้องกับสัตว์และผลิตภัณฑ์ 7 กิจการ

13 กลุ่มกิจการ

อื่นๆอีก 11 กลุ่ม

(1) การเพาะพันธุ์ เลี้ยง และอนุบาลสัตว์ทุกชนิด

(2) การประกอบกิจการเลี้ยง รวบรวมสัตว์ และธุรกิจเกี่ยวเข้าชมสัตว์

แนวโรงงานฆ่า  
ชำแหละ แปรรูป ผลิตภัณฑ์



ทำเล-ที่ดิน



รวมฟาร์ม

พ.ร.บ.การสาธารณสุข พ.ศ. 2535  
ม.32

เทศบาล

องค์การบริหารส่วน  
ตำบล (อบต)

กำหนดกิจการ  
ตามข้อ ม 31

ข้อบัญญัติท้องถิ่น

กำหนดค่าธรรมเนียม  
ไม่เกิน 10,000 บาท/ปี

ใบอนุญาตประกอบกิจการที่เป็นอันตรายต่อ  
สุขภาพ (อ.ภ.2)



พ.ร.บ.การสาธารณสุข พ.ศ. 2535

ม. 33

“เมื่อพ้นกำหนดเก้าสิบวันนับแต่วันที่**ข้อบัญญัติท้องถิ่น**ตามมาตรา 32(1) มีผลใช้บังคับ ห้ามมิให้ผู้ใดเนินกิจการตามประเภทที่มี**ข้อบัญญัติท้องถิ่น** กำหนด ให้เป็นกิจการที่ต้องควบคุมตามมาตรา 32(1) ในลักษณะ**ที่เป็นการค้า** เว้นแต่จะได้รับใบอนุญาตจาก**เจ้าพนักงานท้องถิ่น**...”

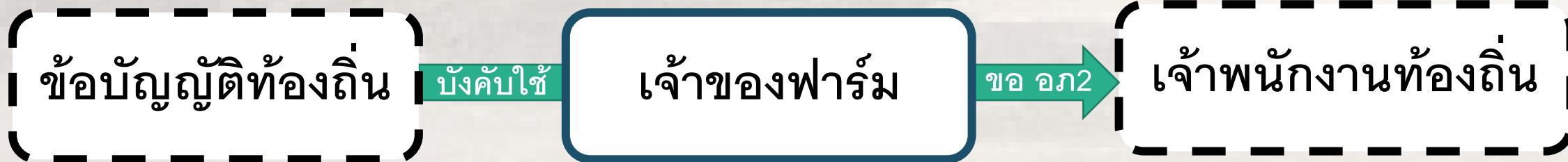





ทําเล-ที่ดิน



รวบฟาร์ม

พ.ร.บ.การสาธารณสุข พ.ศ. 2535

ม. 54

การรับฟังความคิดเห็นของประชาชนที่เกี่ยวข้อง



“ประชาชนที่เกี่ยวข้อง”

หมายความว่า

ผู้ซึ่งอาจได้รับความเดือดร้อนรำคาญหรือผลกระทบต่อ  
สภาวะความเป็นอยู่ที่เหมาะสมกับการดำรงชีพจากการ  
อนุญาตให้ประกอบกิจการ

การสำรวจความคิดเห็น

- สัมภาษณ์รายคน
- ส่งความคิดเห็นไปรษณีย์ / โทร
- แสดงความคิดเห็นต่อหน้า
- สนทนากลุ่มย่อย

การประชุมปรึกษาหารือ

- อภิปรายสาธารณะ
- การแลกเปลี่ยนข้อมูลข่าวสาร
- การประชุมเชิงปฏิบัติการ
- การประชุมตัวแทนกลุ่ม



ทําเล-ที่ดิน



รวมฟาร์ม

พ.ร.บ.การสาธารณสุข พ.ศ. 2535

ม. 33

แบบสรุปการรับฟังความคิดเห็น  
 ของประชาชนที่เกี่ยวข้อง

เจ้าพนักงานท้องถิ่น

ใบอนุญาตประกอบกิจการที่เป็น  
 อันตรายต่อสุขภาพ (อ.ภ.2)

ต้องมีการรับฟังความคิดเห็นของประชาชนก่อน ตามประกาศกระทรวงสาธารณสุข เรื่อง หลักเกณฑ์ในการรับฟังความคิดเห็นของประชาชนที่เกี่ยวข้อง พ.ศ. 2561 ซึ่งต้องส่งเจ้าพนักงานท้องถิ่นพิจารณาก่อนอนุญาต



ท่าเล-ที่ดิน



รวมฟาร์ม

พ.ร.บ.การสาธารณสุข

พ.ศ. 2535

ใบอนุญาตประกอบกิจการที่เป็น  
อันตรายต่อสุขภาพ (อ.ภ.2)

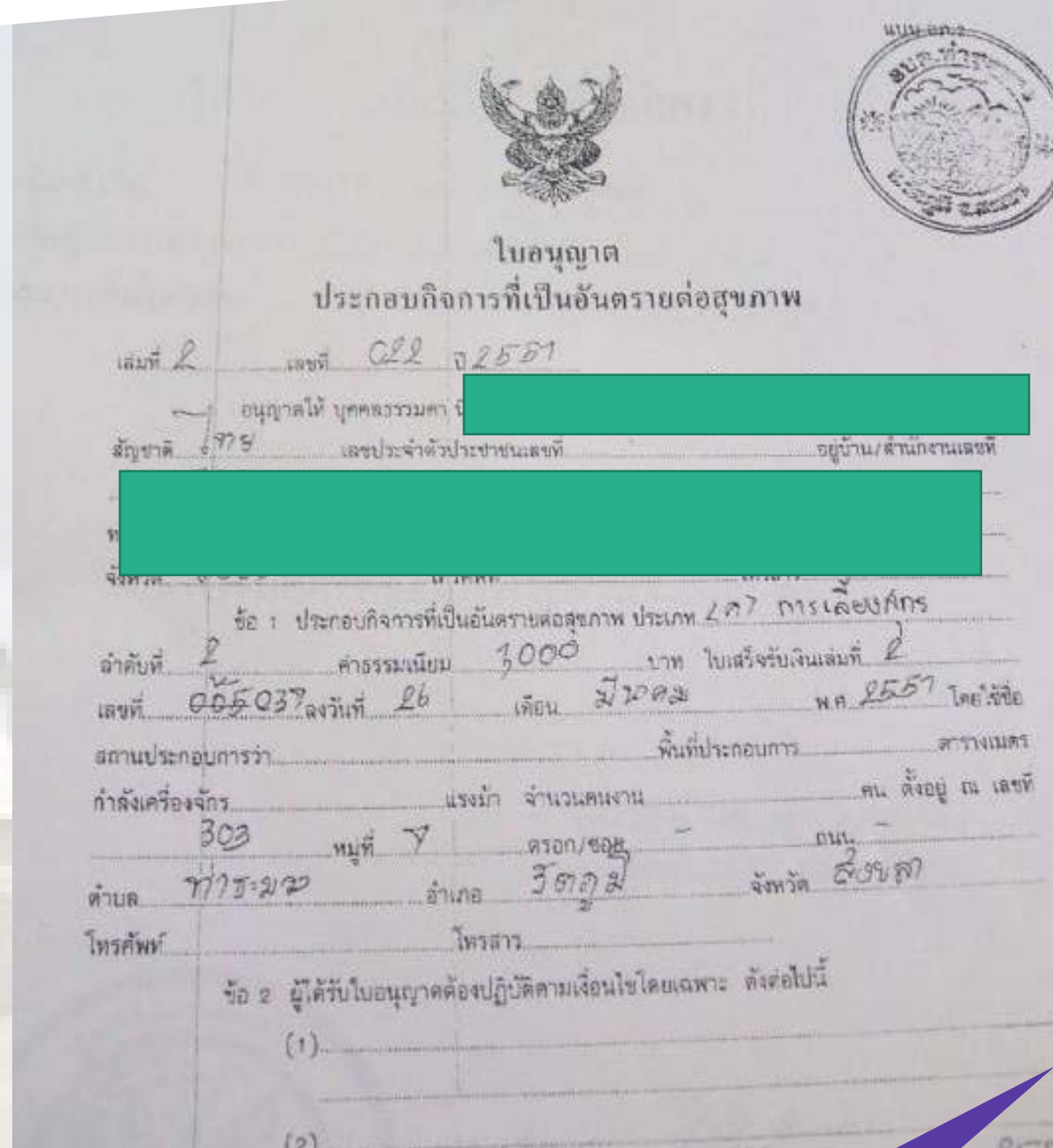





## ประกาศกระทรวงสาธารณสุข

เรื่อง มาตรการควบคุมและป้องกันเหตุรำคาญหรือผลกระทบที่อาจเป็นอันตรายต่อสุขภาพ  
ของสถานประกอบกิจการ การเพาะพันธุ์ เลี้ยง และการอนุบาลสุกร  
พ.ศ. ๒๕๖๔

โดยที่ปัจจุบันการประกอบกิจการ การเพาะพันธุ์ เลี้ยง และการอนุบาลสุกร ก่อให้เกิดผลกระทบจนเป็นเหตุรำคาญหรืออาจเป็นอันตรายต่อสุขภาพ เนื่องจากขาดมาตรการในการควบคุมและป้องกันมลพิษของเสียอันตราย สารเคมี วัตถุอันตราย จึงสมควรกำหนดระยะห่างและหลักเกณฑ์เพื่อเป็นมาตรการควบคุมและป้องกันมิให้เกิดผลกระทบดังกล่าว

อาศัยอำนาจตามความในข้อ ๖ วรรคสอง และข้อ ๒๒ วรรคสอง ของกฎกระทรวงควบคุมสถานประกอบกิจการที่เป็นอันตรายต่อสุขภาพ พ.ศ. ๒๕๖๐ รัฐมนตรีว่าการกระทรวงสาธารณสุข โดยคำแนะนำของคณะกรรมการสาธารณสุข จึงออกประกาศไว้ ดังต่อไปนี้

ข้อ ๑ ประกาศนี้เรียกว่า “ประกาศกระทรวงสาธารณสุข เรื่อง มาตรการควบคุมและป้องกันเหตุรำคาญหรือผลกระทบที่อาจเป็นอันตรายต่อสุขภาพ ของสถานประกอบกิจการ การเพาะพันธุ์ เลี้ยง และการอนุบาลสุกร พ.ศ. ๒๕๖๔”



ท่าเล-ที่ดิน



รอบฟาร์ม



11-20 ตัว

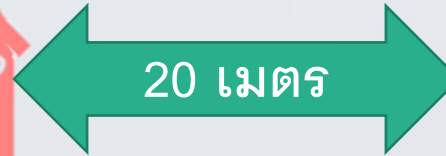

20 เมตร



ทาง

ประกาศกระทรวงสาธารณสุข  
เรื่อง มาตรการควบคุมและป้องกันเหตุรำคาญหรือผลกระทบที่อาจเป็นอันตรายต่อสุขภาพ  
ของสถานประกอบกิจการ การเพาะพันธุ์ เลี้ยง และการอนุบาลสุกร  
พ.ศ. ๒๕๖๔



50 เมตร

51-500 ตัว



200 เมตร



500-5,000 ตัว



1000 เมตร (1กม)



พ.ร.บ.การสาธารณสุข พ.ศ. 2535

ม 71 ฝ่าฝืนไม่ขอ อภ2 กรณีมีข้อบัญญัติ

คุก < 6 เดือน

และ/  
หรือ

ปรับ < 10,000 บาท

ม 73 กิจการไม่ถูกต้องตามข้อบัญญัติ

คุก < 6 เดือน

และ/  
หรือ

ปรับ < 10,000 บาท

ม 76 ไม่ปฏิบัติตามเงื่อนไข อภ2

ปรับ < 2,000 บาท





ทำเล-ที่ดิน



รวมฟาร์ม

กรณีขอรับรอง  
GAP

กิจการฟาร์มต้อง  
ถูกกฎหมาย

ต้องแนบหลักฐานตอนสมัครขอรับรอง

## เอกสารที่แสดงถึงการได้รับความยินยอมจาก ราชการส่วนท้องถิ่น

- ◎ ใบอนุญาตประกอบกิจการที่เป็นอันตรายต่อสุขภาพ (อก.2)
- ◎ กรณีที่ไม่มีกิจการ ออก อก.2 สามารถใช้
  - หนังสือจากท้องถิ่น (อบต./เทศบาล) แจ้งว่าท้องถิ่นไม่มีการกำหนดให้ต้องขออนุญาต ออก.2 สำหรับฟาร์มสุกรแต่รับทราบและ  
ไม่ขัดข้องในการประกอบกิจการฟาร์มสุกร



พ.ร.บ.ควบคุมอาคาร พ.ศ.2522



จะสร้างโรงเรือนเลี้ยงสัตว์ ต้องขอ  
อนุญาตอะไรหรือไม่





โรงเรียน

พ.ร.บ.ควบคุมอาคาร พ.ศ.2522

กระทรวงมหาดไทย

ออกโดย

กรมโยธาธิการ  
และผังเมือง

กำกับ

เขตปกครอง  
พิเศษ (กทม/พัทยา)

ใช้โดย

องค์กรปกครองส่วน  
ท้องถิ่น

เจ้าพนักงานท้องถิ่น

องค์การบริหารส่วน  
จังหวัด (อบจ)

เทศบาล

องค์การบริหารส่วน  
ตำบล (อบต)







**โรงเรือน**

พ.ร.บ.ควบคุมอาคาร พ.ศ.2522

ก่อสร้าง ดัดแปลง โดยไม่ขออนุญาต

คุก < 3 เดือน

และ/  
หรือ

ปรับ < 60,000 บาท

ก่อสร้าง ดัดแปลง รื้อถอนผิดไปจากที่อนุญาต

คุก < 3 เดือน

และ/  
หรือ

ปรับ < 60,000 บาท

ฝ่าฝืนคำสั่งเจ้าพนักงานท้องถิ่น

ปรับ < 10,000 บาท



- พ.ร.บ.โรคระบาดสัตว์ พ.ศ.2558
- พ.ร.บ.ป้องกันการทารุณกรรมและการจัดสวัสดิภาพสัตว์ พ.ศ.2557
- พ.ร.บ.สงวนและคุ้มครองสัตว์ป่า พ.ศ.2562







สัตว์

-พ.ร.บ.โรคระบาดสัตว์ พ.ศ.2558

ฟาร์มต้องมี  
ระบบป้องกัน  
โรคระบาด

เจอสัตว์ป่วย  
ตายผิดปกติ  
ต้องรายงาน  
โรค

เคลื่อนย้าย  
สัตว์-ซากสัตว์  
ต้องขอ  
อนุญาต

ค้าขายสัตว์-  
ซากสัตว์  
ต้องขอ  
อนุญาต



-พ.ร.บ.โรคระบาดสัตว์ พ.ศ.2558

กำหนดโรค  
ระบาดสัตว์

เจอสัตว์ป่วยตายผิดปกติ  
ต้องรายงานโรค

กำหนดการป้องกัน  
โรคระบาดสัตว์

พนักงาน  
เจ้าหน้าที่

สารวัตร

สัตว์  
แพทย์

ใน 24 ชม

ห้าม  
เคลื่อน  
ย้าย

เข้าตรวจสัตว์  
+สั่งการ



-พ.ร.บ.โรคระบาดสัตว์ พ.ศ.2558

เคลื่อนย้ายสัตว์-ซากสัตว์  
ต้องขออนุญาต

ปศุสัตว์  
อำเภอ/จังหวัด

ใบอนุญาตนำเข้าหรือย้าย  
สัตว์หรือซากสัตว์  
ภายในราชอาณาจักร

เขตควบคุมโรค  
ระบาด

ด่านกักกันสัตว์

ร.3

ภายใน  
เขต

ร.4

ข้าม  
เขต

เขตปลอดโรค  
ระบาด

เขตกันชนโรค  
ระบาด





-พ.ร.บ.โรคระบาดสัตว์ พ.ศ.2558

เคลื่อนย้ายสัตว์-ซากสัตว์  
ต้องขออนุญาต

ใบอนุญาตนำเข้าหรือย้าย  
สัตว์หรือซากสัตว์

ประเทศต้นทาง

ไทย

ประเทศ  
ปลายทาง

ร.5  
ไปมา  
ข้ามแดน

ร.6  
นำเข้า  
สัตว์

ร.7  
นำออก  
สัตว์

ร.8  
นำเข้า  
ซาก  
สัตว์

ร.9  
นำออก  
ซาก  
สัตว์



# ระบบ e-movement

กรมปศุสัตว์  
ระบบการเคลื่อนย้ายสัตว์และซากสัตว์  
ผ่านระบบอิเล็กทรอนิกส์ (e-Movement)

newemove.dld.go.th/req

Log In

เข้าสู่ระบบ Newemove  
สำหรับผู้ประกอบการ

Log In



-พ.ร.บ.โรคระบาดสัตว์ พ.ศ.2558

ต้นทาง

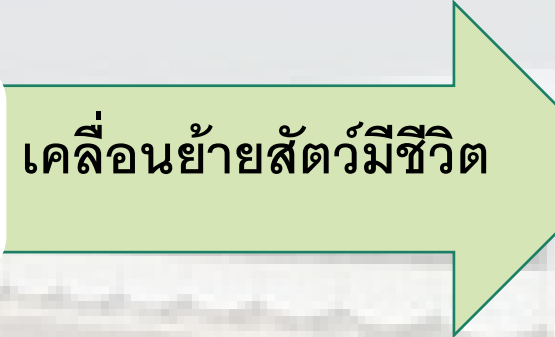

กักดูอาการโรค

ด่านกักกันสัตว์

สถานกักกันสัตว์เอกชน

ใบอนุญาตสถานกักกันสัตว์เอกชน (ต.ร.4)



สัตว์

-พ.ร.บ.โรคระบาดสัตว์ พ.ศ.2558

ค้าขายสัตว์-  
ซากสัตว์  
ต้องขออนุญาต

- ใบอนุญาตทำการค้าหรือหากำไรในลักษณะคนกลางซึ่งสัตว์มีชีวิต (ร.10)

- ใบอนุญาตทำการค้าหรือหากำไรในลักษณะคนกลางซึ่งซากสัตว์ (ร.10/1)





แบบ ต.ร. 4  
เลขที่ WLF 07001/2561

**กรมปศุสัตว์**  
**กระทรวงเกษตรและสหกรณ์**

ให้หนังสือฉบับนี้เพื่อแสดงว่า

โครงการสวนป่าหนองเขื่อน  
ตั้งอยู่เลขที่ 26/3 หมู่ที่ 4 ตำบลไร่ใหม่พัฒนา อำเภอชะอำ จังหวัดเพชรบุรี  
เป็นสถานกักกันสัตว์ที่มีความเหมาะสมสำหรับ กวาง  
เพื่อการ เคลื่อนย้ายเข้าในหรือผ่านเขตปลอดโรคระบาด  
กำหนดให้ใช้สำหรับการกักกันสัตว์ได้รวมทั้งสิ้นไม่เกิน 600 ตัว  
โดยมี บริษัท อิมเมจ โฟกัส โฮลดิ้ง จำกัด เป็นผู้รับผิดชอบดำเนินการ

ออกให้ ณ วันที่ 26 ธันวาคม 2560  
หมดอายุวันที่ 25 ธันวาคม 2561

**กรมปศุสัตว์**  
ลงชื่อ .....  
(นายปรีชา สรสิทธิ์สุขสกุล)  
นายสัตวแพทย์ชำนาญการพิเศษ  
ปฏิบัติหน้าที่ในฐานะผู้อำนวยการกองสารวัตรและกักกัน  
นายทะเบียน

**หมายเหตุ**

- หนังสือรับรองสถานกักกันสัตว์ฉบับนี้ออกตามระเบียบกรมปศุสัตว์ ว่าด้วยการตรวจรับรองสถานกักกันสัตว์ และที่กักขังสัตว์ ตามกฎหมายว่าด้วยโรคระบาดสัตว์ พ.ศ. 2555
- ในระหว่างอายุการรับรองสัตวแพทย์ของกรมปศุสัตว์สามารถเข้าตรวจสอบการดำเนินการของสถานกักกันสัตว์ ได้โดยไม่ต้องแจ้งให้ทราบล่วงหน้า
- นายทะเบียนมีอำนาจสั่งพักใช้หรือเพิกถอนหนังสือรับรองฉบับนี้ได้ หากปรากฏว่าผู้ได้รับหนังสือรับรองฉบับนี้ ไม่รักษามาตรฐานการปฏิบัติงานของสถานกักกันสัตว์ให้เป็นไปตามหลักเกณฑ์ที่กรมปศุสัตว์กำหนด.

**ใบอนุญาตสถานกักกันสัตว์เอกชน (ต.ร.4)**

แบบ ร. 10/1

**กรมปศุสัตว์**

**ใบอนุญาตทำการค้าหรือหากำไรในลักษณะคนกลางซึ่งซากสัตว์**

เลขที่ .....60704001001511.....

ใบอนุญาตแสดงว่า.....นางสาวจิตรา เหลืองทองวัฒนา.....บ้านเลขที่.....10.....หมู่ที่.....  
ตำบล/แขวง.....จระเข้บัว.....อำเภอ/เขต.....ลาดพร้าว.....จังหวัด.....กรุงเทพมหานคร.....โทรศัพท์.....0-8180-44320.....

ได้รับใบอนุญาตทำการค้าหรือหากำไรในลักษณะ คนกลางซึ่งซากสัตว์ ประเภท

- ซากโค กระบือ ประเภท.....ตามข้อ 1.1.1.2.1.6.1.7.....
- ซากสุกร หมูป่า ประเภท.....ตามข้อ 1.1.1.2.1.6.1.7.....
- ซากแพะ แกะ ประเภท.....ตามข้อ 1.1.1.2.1.6.1.7.....
- ซากกวาง ประเภท.....ตาม 1.1.1.2.1.6.1.7.....
- ซาก นก ไก่ เป็ด ห่าน รวมถึงซากใช้สำหรับทำพันธุ์ ประเภท.....ตามข้อ 1.1.1.2.1.3.1.7.....
- อื่นๆ.....

ในกรณี

- ก. นำเข้าในราชอาณาจักร
- ข. ส่งออกนอกราชอาณาจักร
- ค. นำเข้าในและส่งออกนอกราชอาณาจักร
- ง. ภายในราชอาณาจักร
- จ. ภายในจังหวัด

สถานที่ทำการค้าหรือสำนักงาน ชื่อ.....บริษัท อิมเมจโฟกัส โฮลดิ้ง จำกัด.....ตั้งอยู่เลขที่ 26/1.....หมู่ที่.....4.....  
ถนน.....ตำบล/แขวง.....ไร่ใหม่พัฒนา.....อำเภอ/เขต.....ชะอำ.....จังหวัด.....เพชรบุรี

ใบอนุญาตฉบับนี้ใช้ได้ตั้งแต่วันที่.....8.....เดือน.....มิถุนายน.....พ.ศ.....2561.....  
ถึงวันที่.....7.....เดือน.....มิถุนายน.....พ.ศ.....2562.....

ผู้รับใบอนุญาตตั้งปฏิบัติตามหลักเกณฑ์ วิธีการและเงื่อนไขตามประกาศของกรมปศุสัตว์  
ออกให้ ณ วันที่.....8.....เดือน.....มิถุนายน.....พ.ศ.....2561.....

ลายมือชื่อ.....ผู้รับใบอนุญาต

ลงชื่อ.....นายสุธา สวัสดิ์ศรีสมบัติ.....  
(นายสัตวแพทย์ชำนาญการพิเศษ)  
กองสารวัตรและกักกันสัตว์  
นายทะเบียน

หมายเหตุ หน้าที่ของผู้นับใบอนุญาต  
1. กรณีรับรองซากสัตว์ต้องแจ้งผู้รับ

**ใบอนุญาตทำการค้าหรือหากำไรในลักษณะคนกลางซึ่งซากสัตว์ (ร.10/1)**



สัตว์

-พ.ร.บ.โรคระบาดสัตว์ พ.ศ.2558

โรคระบาดไม่แจ้ง / ปกปิด

คุก &lt; 1 เดือน

และ/  
หรือ

ปรับ &lt; 10,000 บาท

เคลื่อนย้ายไม่ขออนุญาต

คุก &lt; 2 ปี

และ/  
หรือ

ปรับ &lt; 40,000 บาท

ค้าขายไม่ขออนุญาต

คุก &lt; 1 ปี

และ/  
หรือ

ปรับ &lt; 20,000 บาท





# การลงเลี้ยงสุกรใหม่

## ข้อกำหนดพื้นฐานสำหรับทุกฟาร์ม

- ผ่านการอบรมหรือได้รับคำแนะนำด้าน การป้องกันและจัดการโรคระบาดในสุกร
- ในรัศมี 5 กม. รอบฟาร์มต้องไม่มี รายงานโรคอย่างน้อย 30 วัน

เป็นฟาร์ม  
GFM/GAP

หากยังไม่ผ่านการ  
รับรองฟาร์ม  
GFM/GAP

ต้องรับการประเมิน  
การลงเลี้ยงสุกรใหม่

ยื่นแบบคำขออนุญาตนำสุกร หรือหมูป่าเข้า  
เลี้ยงใหม่ โดยมีสัตวแพทย์เป็นผู้รับรอง

ลงเลี้ยงตามปกติ  
เฝ้าระวังทางอาการอย่างน้อย 30 วัน  
จัดทำบันทึกระบุจำนวนสุกรป่วย ตาย  
เป็นประจำทุกวัน  
หากพบสุกรป่วยหรือตาย ให้รีบดำเนินการ  
แจ้งสัตวแพทย์ประจำท้องที่



# การลงเลี้ยงสุกรใหม่

## ข้อกำหนดเพิ่มเติม ของฟาร์มกลุ่มเสี่ยง

ฟาร์มกลุ่มเสี่ยง  
(อยู่ในรัศมี 1 กม.)

ฟาร์มที่พบผลบวก  
< 90 วัน (3 เดือน)

ทำความสะอาดฆ่าเชื้อ  
และทำลายอุปกรณ์ที่ไม่สามารถฆ่าเชื้อได้

พักคอกอย่างน้อย  
7 วัน

พักคอกอย่างน้อย  
90 วัน

เก็บตัวอย่างคอกยืนยัน  
การปลอดเชื้อในสิ่งแวดล้อม 1 ครั้ง

ผลลบ

ผลบวก

ตรวจซ้ำจนกว่า  
ผลจะเป็นลบ

**กรณี: กลุ่มที่ฟาร์มพบผลบวก < 90 วัน**  
ต้องยื่นแบบคำขออนุญาตนำสุกรเข้าทดลองเลี้ยง  
โดยให้ลงเลี้ยง 10% ต่อโรงเรือน เป็นเวลา 6 สัปดาห์  
การเก็บตัวอย่างให้เก็บเลือดหรือน้ำลาย 15 ตัว  
และสิ่งแวดล้อมในโรงเรือน 3 บริเวณ  
(หน้า/กลาง/หลัง) ต่อโรงเรือน เพื่อตรวจหาเชื้อ

ผลลบ

ผลบวก

ดำเนินการตาม  
มาตรการควบคุมโรค

ยื่นแบบคำขออนุญาตนำสุกร หรือหมูป่าเข้า  
เลี้ยงใหม่ โดยมีสัตวแพทย์เป็นผู้รับรอง

ลงเลี้ยงตามปกติ

เฝ้าระวังทางอาการอย่างน้อย 30 วัน  
จัดทำบันทึกระบุจำนวนสุกรป่วย ตาย  
เป็นประจำทุกวัน

หากพบสุกรป่วยหรือตาย ให้รีบดำเนินการ  
แจ้งสัตวแพทย์ประจำท้องที่





-พ.ร.บ.ป้องกันการทารุณกรรมและการจัดสวัสดิภาพสัตว์  
พ.ศ.2557



เลี้ยงสัตว์อย่างไรไม่ให้ทารุณ?





สัตว์

-พ.ร.บ.ป้องกันการทารุณกรรมและการจัดสวัสดิภาพสัตว์

พ.ศ.2557

## นิยาม

- “สัตว์”
- หมายความว่า สัตว์ที่โดยปกติเลี้ยงไว้เพื่อเป็นสัตว์บ้าน สัตว์เลี้ยงเพื่อใช้งาน สัตว์เลี้ยงเพื่อใช้เป็นพาหนะ สัตว์เลี้ยงเพื่อใช้เป็นเพื่อน สัตว์เลี้ยงเพื่อใช้เป็นอาหาร สัตว์เลี้ยงเพื่อใช้ในการแสดงหรือสัตว์เลี้ยงเพื่อใช้ในการอื่นใด ทั้งนี้ ไม่ว่าจะมิเจ้าของหรือไม่ก็ตาม และให้หมายความรวมถึงสัตว์ที่อาศัยอยู่ในธรรมชาติตามที่รัฐมนตรีประกาศกำหนด

“เจ้าของสัตว์”

หมายความว่า เจ้าของกรรมสิทธิ์ และให้หมายความรวมถึงผู้ครอบครองสัตว์ หรือผู้ซึ่งได้รับมอบหมายให้ดูแล ไม่ว่าจะได้รับมอบหมายจากเจ้าของกรรมสิทธิ์ หรือผู้ซึ่งได้รับมอบหมายจากเจ้าของกรรมสิทธิ์ให้ดูแลด้วย



-พ.ร.บ.ป้องกันการทารุณกรรมและการจัดสวัสดิภาพสัตว์

พ.ศ.2557

## นิยาม

### “การทารุณกรรม”

หมายความว่า การกระทำหรืองดเว้นการกระทำใด ๆ ที่ทำให้สัตว์ได้รับความทุกข์ทรมานไม่ว่าทางร่างกายหรือจิตใจ ได้รับความเจ็บปวด ความเจ็บป่วย ทูพพลภาพ หรืออาจมีผลทำให้สัตว์นั้นตาย และให้หมายความรวมถึงการใช้สัตว์เพื่อการ สัตว์เจ็บป่วย สัตว์ชราหรือสัตว์ที่กำลังตั้งท้อง เพื่อแสวงหาประโยชน์ ใช้สัตว์ประกอบภารกิจ ใช้สัตว์ทำงานจนเกินสมควรหรือใช้ให้ทำงานอันไม่สมควร เพราะเหตุที่สัตว์นั้นเจ็บป่วย ชราหรืออ่อนอายุ

มาตรา 20 ห้ามมิให้ผู้ใดกระทำการอันเป็นการทารุณกรรมสัตว์โดยไม่มีเหตุอันสมควร



-พ.ร.บ.ป้องกันการทารุณกรรมและการจัดสวัสดิภาพสัตว์

พ.ศ.2557

## นิยาม

- “การจัดสวัสดิภาพสัตว์”

- หมายความว่า การเลี้ยงหรือการดูแลให้สัตว์มีความเป็นอยู่ในสภาวะที่เหมาะสม มีสุขภาพอนามัยที่ดี มีที่อยู่ อาหาร และน้ำอย่างเพียงพอ

- มาตรา 22 เจ้าของสัตว์ต้องดำเนินการจัดสวัสดิภาพสัตว์ให้แก่สัตว์ของตนให้เหมาะสมตามหลักเกณฑ์ วิธีการ และเงื่อนไขที่รัฐมนตรีประกาศกำหนด
- มาตรา 23 ห้ามมิให้เจ้าของสัตว์ปล่อย ละทิ้ง หรือกระทำการใด ๆ ให้สัตว์พ้นจากการดูแลของตนโดยไม่มีเหตุอันสมควร





-พ.ร.บ.ป้องกันการทารุณกรรมและการจัดสวัสดิภาพสัตว์  
พ.ศ.2557

การทารุณกรรมสัตว์โดยไม่มีเหตุอันสมควร

ลูก < 2 ปี

และ/  
หรือ

ปรับ < 40,000 บาท

จัดการสวัสดิภาพไม่เหมาะสม

ปรับ < 40,000 บาท



-พ.ร.บ.สงวนและคุ้มครองสัตว์ป่า พ.ศ.2562



อะไรคือสัตว์ป่า?  
เลี้ยงสัตว์ป่าอย่างไรให้ถูก  
กฎหมาย?





-พ.ร.บ.สงวนและคุ้มครองสัตว์ป่า พ.ศ.2562

# สัตว์ป่าสงวน สัตว์ป่าคุ้มครอง

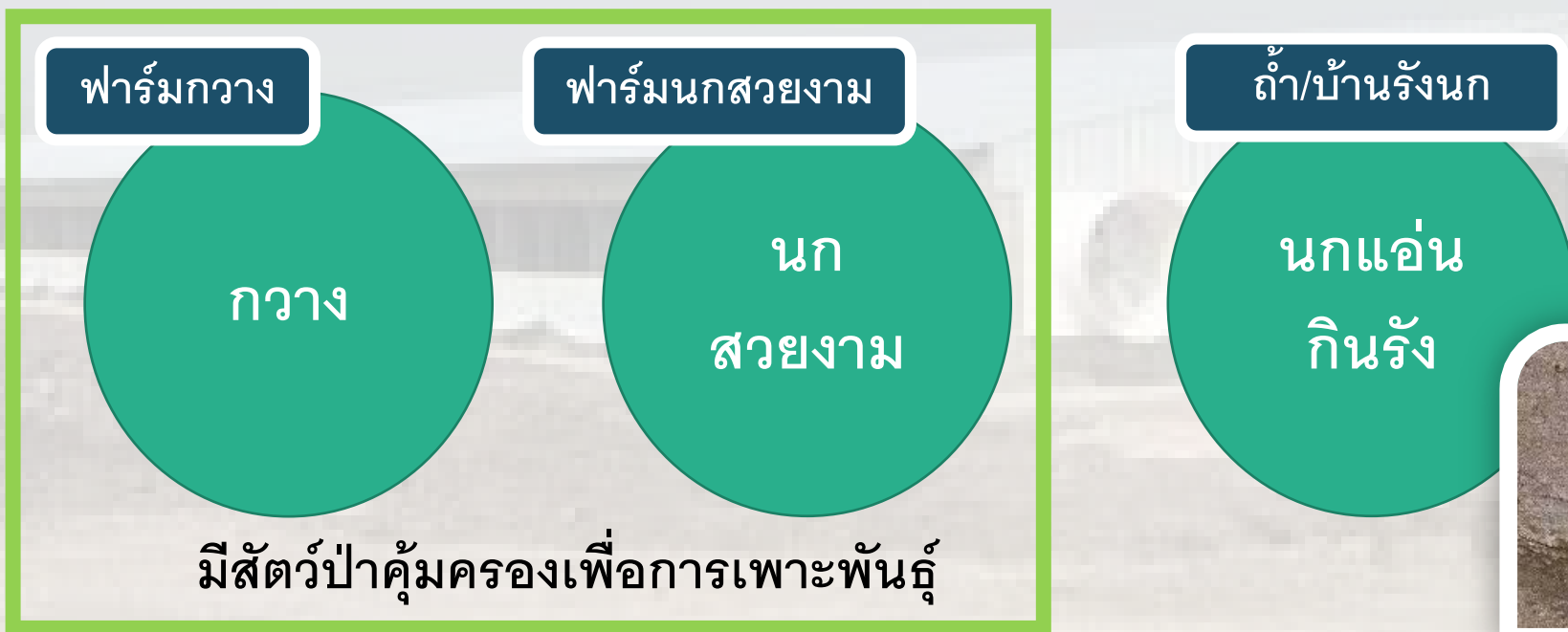



-พ.ร.บ.สงวนและคุ้มครองสัตว์ป่า พ.ศ.2562



หมูป่าไม่ใช่สัตว์ป่าคุ้มครอง (ปลดออกแล้ว)

สามารถเพาะพันธุ์หมูป่า สามารถซื้อขายเนื้อหมูป่าโดยไม่ผิดกฎหมาย





อาหารสัตว์

พ.ร.บ.ควบคุมคุณภาพอาหารสัตว์พ.ศ.2558



ต้องใช้อาหารสัตว์ที่ถูกต้องกฎหมาย?  
ห้ามใส่สารต้องห้าม





## อาหารสัตว์

พ.ร.บ.ควบคุมคุณภาพอาหารสัตว์พ.ศ.2558

“อาหารสัตว์” หมายความว่า

(๑) วัตถุที่มุ่งหมายเพื่อใช้หรือใช้เลี้ยงสัตว์ โดยการให้กิน ต้ม เลี้ยง หรือนำเข้าสู่ร่างกายสัตว์โดยวิธีการใด ๆ หรือ

(๒) วัตถุที่มุ่งหมายเพื่อใช้หรือใช้เป็นส่วนผสมในการผลิตอาหารสัตว์

“อาหารสัตว์ควบคุมเฉพาะ” หมายความว่า อาหารสัตว์ที่มีผลกระทบต่อเศรษฐกิจและสังคมหรืออาจเป็นอันตรายต่อสัตว์ หรือส่งผลกระทบต่อผู้บริโภคเนื้อสัตว์โดยรวม ซึ่งการผลิตเพื่อขายหรือการนำเข้าเพื่อขายต้องขึ้นทะเบียน ทั้งนี้ ตามที่รัฐมนตรีประกาศกำหนดโดยคำแนะนำของคณะกรรมการควบคุมคุณภาพอาหารสัตว์





**อาหารสัตว์**

พ.ร.บ.ควบคุมคุณภาพอาหารสัตว์พ.ศ.2558



# ประเภทของอาหารสัตว์

- (1) วัตถุดิบ เช่น กากถั่วเหลือง การถั่วลิสง ปลาป่น รำข้าว ข้าวโพด ขนสัตว์ปีก เป็นต้น
- (2) วัตถุที่ผสมแล้ว เช่น หัวอาหารสัตว์ อาหารสัตว์ผสมสำเร็จรูป สารผสมล่วงหน้า (พรีมิกซ์)
- (3) อาหารเสริม เช่น อาหารเสริมโปรตีน แร่ธาตุ วิตามิน อาหารเสริมไขมัน
- (4) ผลิตภัณฑ์นมที่ใช้สำหรับสัตว์ เช่น นมผงสำหรับสัตว์ หางนมสำหรับสัตว์ เป็นต้น



อาหารสัตว์

พ.ร.บ.ควบคุมคุณภาพอาหารสัตว์พ.ศ.2558

## Medicated feed

- อาหารสัตว์ผสมยา ต้องมีใบสั่งยาจากสัตวแพทย์ ประจำโรงงานอาหารสัตว์ / สัตวแพทย์ผู้ควบคุมฟาร์ม
- ปริมาณที่ผสมได้ตามที่ระบุในกฎกระทรวง
- จุดประสงค์เพื่อ Preventive กับ Treatment เท่านั้น ห้ามใช้เป็น Growth promoter
- ต้องมีระยะหยุดยาเหมาะสม





อาหารสำเร็จรูปและหัวอาหารสัตว์ต้องมีคุณภาพและมาตรฐาน ตาม  
กฎหมายว่าด้วยการควบคุมคุณภาพอาหารสัตว์ พ.ศ.2558 และฉบับ  
แก้ไขเพิ่มเติม

การดูแลทะเบียน  
อาหารสัตว์

01 ภายใน 02 นำเข้า

02 07 54 0214

ปีที่ขึ้นทะเบียน

ลำดับที่ในปีนั้น

ชนิดอาหารสัตว์

ในกรณีที่ผสมอาหารสัตว์เอง ห้ามใช้สารต้องห้ามตาม  
กฎหมาย ว่าด้วยการควบคุมคุณภาพอาหารสัตว์ และ  
เหมาะสมกับความต้องการทางโภชนาการในแต่ละช่วงอายุ  
และพันธุ์



อาหารสัตว์

พ.ร.บ.ควบคุมคุณภาพอาหารสัตว์พ.ศ.2558

## สารเคมีภัณฑ์และวัตถุที่เติมใน อาหารสัตว์ที่ **ห้ามใช้**

1. Avoparcin
2. Beta-agonist (salbutamol clenbutaral ractopamine)
3. Chloramphenicol
4. Carbadox
5. Olaquinox
6. Nitrofurans gr.
7. Nitroimidazole gr.
8. Diethylstilbestrol
9. Melamine



## การเก็บปัสสาวะสุกรในฟาร์ม (ตรวจหา Beta-agonist ตาม พ.ร.บ.)







# การเก็บตัวอย่างสารต้องสงสัยในฟาร์ม เพื่อส่งตรวจทางห้องปฏิบัติการ







อาหารสัตว์

พ.ร.บ.ควบคุมคุณภาพอาหารสัตว์พ.ศ.2558

อาหารสัตว์มีสารตกค้างเกินที่กฎหมายระบุ

คุก < 6 เดือน

และ/  
หรือ

ปรับ < 10,000 บาท

ใส่สารต้องห้ามในอาหารสัตว์

คุก < 3 ปี

และ/  
หรือ

ปรับ < 60,000 บาท

ผลิต/ขายอาหารสัตว์เสื่อมคุณภาพ

คุก < 2 ปี

และ/  
หรือ

ปรับ < 40,000 บาท



พ.ร.บ.น้ำบาดาลพ.ศ.2520

คุณภาพน้ำในฟาร์ม

น้ำใช้

น้ำกิน

ตรวจพินิจ

น้ำบาดาล  
บริโภคได้

บางส่วนของน้ำ  
บาดาลบริโภค  
ได้



## คุณภาพน้ำตาม GAP







พ.ร.บ.ส่งเสริมและรักษาคุณภาพ  
สิ่งแวดล้อมแห่งชาติ พ.ศ.2535



คุณภาพน้ำทิ้งจากฟาร์ม



กำหนดเฉพาะ  
ฟาร์มสุกร





## พ.ร.บ.ส่งเสริมและรักษาคุณภาพ สิ่งแวดล้อมแห่งชาติ พ.ศ.2535

ประกาศกระทรวง  
ทรัพยากรธรรมชาติและ  
สิ่งแวดล้อม เรื่องกำหนด  
มาตรฐานควบคุมการ  
ระบายน้ำทิ้งจาก  
แหล่งกำเนิดมลพิษประเภท  
การเลี้ยงสุกร

การเลี้ยงสุกรประเภท	น้ำหนักหน่วยปศุสัตว์ (นปส.)	เทียบเท่าสุกรขุน (ตัว)
ก	มากกว่า 600 หน่วย	มากกว่า 5,000
ข	60 - 600 หน่วย	500 - 5,000
ค	6 - 60 หน่วย	50 - 500

มาตรฐานควบคุมการระบายน้ำทิ้งจากการเลี้ยงสุกร

รายการพารามิเตอร์	การเลี้ยงสุกรประเภท ก	การเลี้ยงสุกรประเภท ข และ ค	หน่วย
pH	5.5 - 9	5.5 - 9	-
BOD	60	100	มก./ล.
SS	150	200	มก./ล.
COD	300	400	มก./ล.
TKN	120	200	มก./ล.



ยา-สารเคมี

-พ.ร.บ.ยา พ.ศ.2510-2562  
-พ.ร.บ.วัตถุอันตราย พ.ศ.2535



ใช้ยาถูกกฎหมาย?  
อะไรคือวัตถุอันตรายในฟาร์ม?

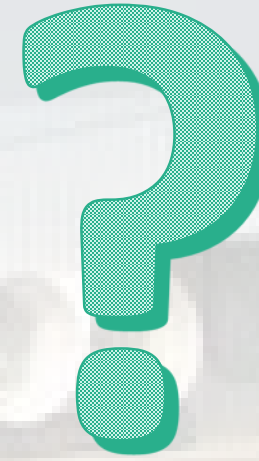



ยา-สารเคมี

-พ.ร.บ.ยา พ.ศ.2510-2562

ยามีทะเบียนยาถูกต้อง

เลขทะเบียนตำรับยา

Registered Number

Reg no. 1A 12/35

ได้รับการขึ้นทะเบียนในปี พ.ศ. 2535

มีตัวยาออกฤทธิ์เพียงตัวเดียว

ยาแผนปัจจุบันสำหรับมนุษย์  
ผลิตภายในประเทศไทย

ลำดับเลขทะเบียนที่ 12

เลข 1 หรือ 2 ที่นำหน้าตัวอักษรจะมีเฉพาะยาแผนปัจจุบันเท่านั้น มีความหมาย ดังนี้

- เลข 1 หมายถึง ยาที่มีตัวยาสำคัญที่ออกฤทธิ์เพียงตัวเดียว
- เลข 2 หมายถึง ยาที่มีตัวยาสำคัญที่ออกฤทธิ์ตั้งแต่ 2 ตัวขึ้นไป
- ตัวอักษร A - N มีความหมายตามตารางข้างล่าง
- ตัวเลขต่อมาเป็นตัวเลขลำดับการขึ้นทะเบียนตำรับยา
- ตัวเลขสองหลักท้าย หมายถึง ปี พ.ศ. ที่ได้รับการขึ้นทะเบียน

ยาแผนปัจจุบัน

A คือ ยามนุษย์ผลิตภายในประเทศ

B คือ ยามนุษย์แบ่งบรรจุ

C คือ ยามนุษย์นำหรือสั่งเข้า

D คือ ยาสัตว์ผลิตภายในประเทศ

E คือ ยาสัตว์แบ่งบรรจุ

F คือ ยาสัตว์นำหรือสั่งเข้า

ยาแผนโบราณ

G คือ ยามนุษย์ผลิตภายในประเทศ

H คือ ยามนุษย์แบ่งบรรจุ

K คือ ยามนุษย์นำหรือสั่งเข้า

L คือ ยาสัตว์ผลิตภายในประเทศ

M คือ ยาสัตว์แบ่งบรรจุ

N คือ ยาสัตว์นำหรือสั่งเข้า



**ยา-สารเคมี**

-พ.ร.บ.ยา พ.ศ.2510-2562

ขายยาโดยไม่ได้รับอนุญาต

คุก < 5 ปี

และ/  
หรือ

ปรับ < 10,000 บาท

ขายยาไม่ขึ้นทะเบียน

คุก < 3 ปี

และ/  
หรือ

ปรับ < 5,000 บาท





ยา-สารเคมี

พ.ร.บ. วัตถุอันตราย พ.ศ. 2535-62

สารทำความสะอาด  
สะอาด

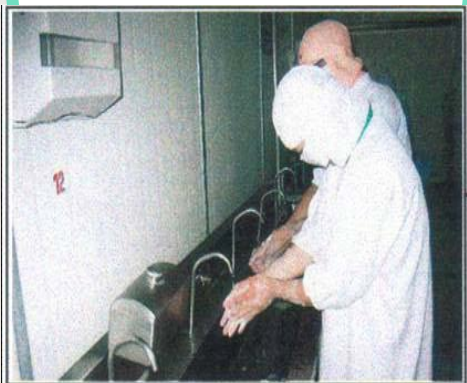

สารฆ่าเชื้อ



สารควบคุม  
สัตว์พาหะ



สารกำจัด  
สัตว์พาหะ





**ยา-สารเคมี**

**พ.ร.บ. วัตถุอันตราย พ.ศ. 2535-62**

สารเคมี ยาฆ่าเชื้อ หรือวัตถุอันตรายที่ใช้ในฟาร์มปศุสัตว์ ให้ใช้ตาม คำแนะนำในฉลาก ผลิตภัณฑ์ที่ขึ้นทะเบียนกับกรมปศุสัตว์ หรือ หน่วยงานราชการอื่น ตามคำแนะนำของสัตวแพทย์



**ผลิตภัณฑ์วัตถุอันตราย  
ที่ได้รับการขึ้นทะเบียน  
จากกรมปศุสัตว์**



**ยา-สารเคมี**

**พ.ร.บ. วัตถุอันตราย พ.ศ. 2535-62**

ครอบครองวัตถุอันตรายที่ไม่ได้ขึ้นทะเบียน

**คุก < 6 เดือน**

และ/  
หรือ

**ปรับ < 50,000 บาท**

ครอบครองวัตถุอันตรายร้ายแรงที่ไม่ได้ขึ้นทะเบียน

**คุก < 3 ปี**

และ/  
หรือ

**ปรับ < 300,000 บาท**



พ.ร.บ.คุ้มครองแรงงาน พ.ศ.2541-2562



แรงงานผิดกฎหมายในฟาร์ม?







**บุคลากร**

พ.ร.บ.คุ้มครองแรงงาน พ.ศ.2541-2562

ในส่วนที่เกี่ยวข้อง  
กับ GAP

- (1) มีหนังสือสัญญาการจ้างงาน
- (2) จ้างลูกจ้างที่มีอายุไม่น้อยกว่า 18 ปีบริบูรณ์ หรือปฏิบัติตามกฎหมายคุ้มครองแรงงาน
- (3) กรณีเป็นแรงงานต่างด้าวต้องมีหนังสือเดินทางที่ถูกต้องตามกฎหมายและมีใบอนุญาตทำงาน
- (4) จัดสวัสดิการแก่ผู้ใช้แรงงานอย่างเหมาะสมและพอเพียง
- (5) จัดหาอุปกรณ์เพื่อความปลอดภัยของผู้ปฏิบัติงาน
- (6) ปฏิบัติต่อลูกจ้างชายและหญิงโดยเท่าเทียมกันในการจ้างงาน

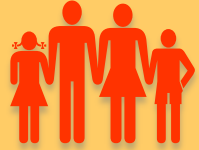

**บุคลากร**

พ.ร.บ.คุ้มครองแรงงาน พ.ศ.2541-2562

ใช้แรงงานต่ำกว่าอายุ 18 ปี (คิดโทษต่อคน)

คุก < 2 ปี

และ/  
หรือ

ปรับ < 400,000 บาท

ใช้แรงงานต่างด้าวไม่มีใบอนุญาต (คิดโทษต่อคน)

ปรับ < 10,000-100,000 บาท

ผิด  
ซ้ำอีก

คุก < 1 ปี

และ/  
หรือ

ปรับ < 50,000-  
200,000 บาท

จัดสวัสดิการแรงงานไม่เหมาะสมตามกำหนด

คุก < 6 เดือน

และ/  
หรือ

ปรับ < 100,000 บาท



พ.ร.บ.วิชาชีพการสัตวแพทย์  
พ.ศ.2545



การใช้ยา การรักษาสัตว์  
การสั่งยา?





พ.ร.บ.วิชาชีพการสัตวแพทย์  
พ.ศ.2545

สัตวแพทย์เท่านั้น

ยกเว้นที่กระทำต่อสัตว์ของ  
ตนเองโดยฟาร์มมีชนิดและ  
จำนวนสัตว์ไม่เกินตามที่  
คณะกรรมการกำหนด

ออกใบสั่งยาสัตว์

ทำหัตถการลงไป  
ใต้ผิวหนังสัตว์

มอบหมายการใช้ยา  
ให้แก่บุคลากรใน  
ฟาร์มที่สอนแล้ว





## พ.ร.บ.วิชาชีพการสัตวแพทย์ พ.ศ.2545

ประกาศสัตวแพทย์สภาที่ ๕๑/๒๕๖๔

เรื่อง แนวทางปฏิบัติสำหรับการให้บริการสัตวแพทย์ทางไกล

### สัตวแพทย์ทางไกล Vet Telemedicine

หมายความว่า

การส่งผ่านหรือการสื่อสารเนื้อหาทางการสัตวแพทย์โดยผู้ประกอบวิชาชีพการสัตวแพทย์จากสถานที่หนึ่งไปยังอีกสถานที่หนึ่งโดยอาศัยวิธีการทางอิเล็กทรอนิกส์เพื่อให้การปรึกษา คำแนะนำ การดำเนินการทางการสัตวแพทย์ในกรอบแห่งความรู้ทางวิชาชีพการสัตวแพทย์ ตามภาวะวิสัย และพฤติการณ์ที่เป็นอยู่ ทั้งนี้โดยความยินยอมของผู้ส่งผ่านหรือการสื่อสารเนื้อหาทางการสัตวแพทย์นั้นๆ

สัตวแพทย์ผู้ควบคุมฟาร์มเลี้ยงสัตว์ตามระเบียบกรมปศุสัตว์ว่าด้วยการขอรับและออกใบรับรองสัตวแพทย์ผู้ควบคุมฟาร์มเลี้ยงสัตว์ สามารถดำเนินการการบริหารสัตวแพทย์ทางไกลโดยตรงในฟาร์มเลี้ยงสัตว์ที่ตนเป็นผู้ควบคุมฟาร์ม



พ.ร.บ.วิชาชีพการสัตวแพทย์พ.ศ.2545

ประกอบวิชาชีพการสัตวแพทย์โดยคนที่ไม่ใช่

คุก < 3 ปี

และ/  
หรือ

ปรับ < 60,000 บาท



**GAP**

พ.ร.บ.มาตรฐานสินค้า

เกษตร พ.ศ.2551





# มาตรฐานบังคับ??? – อย่างไร

ใบรับรองมาตรฐาน  
(3 ปี)

ใบอนุญาตเป็นผู้ผลิตตาม  
มาตรฐานสินค้าเกษตรบังคับ  
(3 ปี)

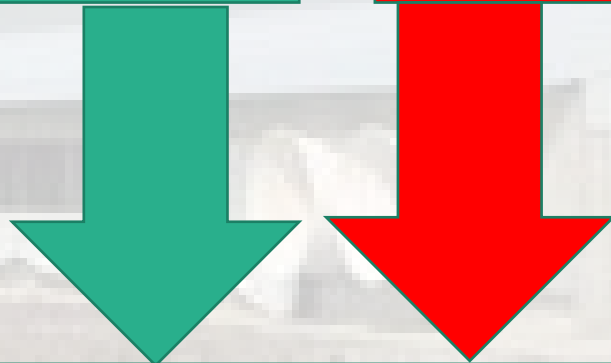

การขายสินค้าตาม  
มาตรฐานเกษตรบังคับ





**GAP**

พ.ร.บ.มาตรฐานสินค้าเกษตร พ.ศ.2551

ไม่ขอใบอนุญาตมาตรฐานบังคับ

ปรับ < 300,000 บาท

ไม่ขอรับรองมาตรฐานบังคับ

ปรับ < 500,000 บาท

ไม่แสดงเครื่องหมายมาตรฐานบังคับ

ปรับ < 100,000 บาท



**THANK YOU**